

PROVINCIA DELLA CONGREGAZIONE DEI FRATELLI DELLE SCUOLE CRISTIANE

ISTITUTO DE LA SALLE

Parma – Via Antonio Berzioli, 20/A

ORGANIGRAMMA

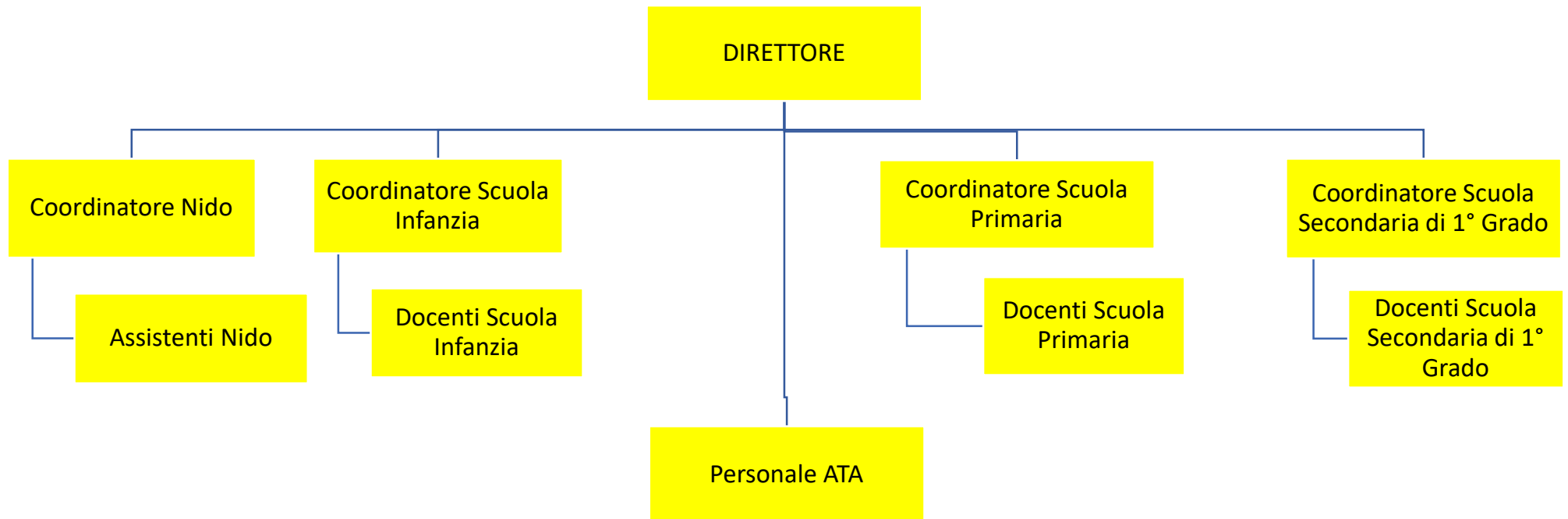

ISTITUTO	COSTO TOTALE	TASSO ASSENZA
DE LA SALLE PARMA	1.077.136,12 €	3,93%

	DOCENTI	NON DOCENTI	ATA	OPERAI
tempo indeterminato	35	2	4	3
tempo determinato	11	3		

Bilancio di verifica a sezioni contrapposte

Stampa del bilancio di verifica a sezioni contrapposte

Selezioni:

Esercizio 2020 Periodo 0

Da data operazione 01-01-2020 A 31-12-2020

Fino a data registrazione 31-12-2020

Tipo gestione Movimenti contabili

Tipo movimenti Consuntivi

Status movimenti Confermati

Filtri aggiuntivi

Gruppo di bus. unit

Business unit 020 Parma

Codice bilancio 001 Bilancio civilistico

Escludi movimenti di apertura

Escludi movimenti di chiusura

Escludi saldi periodi precedenti

Escludi mastri a saldo 0

Escludi conti a saldo 0

Stampa conti Tutti

Stampa mastri Tutti

Stampa solo i primi n livelli 0

A - ATTIVO	2.419.467,79	P - PASSIVO	2.253.419,40
AB - IMMOBILIZZAZIONI	1.648.249,43	PA - PATRIMONIO NETTO	349.061,29
ABI - IMMOBILIZZAZIONI IMMATERIALI	0,00	PAI - Capitale	78.905,23
ABI01 - Costi di impianto e di ampliamento	0,00	PAI_1 - Capitale netto	78.905,23
ABI02 - Costi di ricerca, sviluppo e pubblicità	0,00	PAIII - RISERVE DI RIVALUTAZIONI	35.906,86
ABI03 - Altre immobilizzazioni immateriali	0,00	PAIII_1 - Riserve di rivalutaz. monetaria franche	35.906,86
ABII - IMMOBILIZZAZIONI MATERIALI	1.580.682,27	PAIX - UTILE/PERDITA ESERCIZIO	171.740,98
ABII01 - Terreni e fabbricati	1.524.810,25	PAIX_1 - Risultato di Esercizio	171.740,98
ABII01_1 - Terreni	443.236,64	PAVII - ALTRE RISERVE	62.508,22
ABII01_2 - Fabbricati	1.543.254,00	PAVII01 - Riserve facoltative	62.508,22
ABII01_4 - F.do amm.to fabbricati	-461.680,39	PAVII01_1 - Altre riserve facoltative	62.508,22
ABII02 - Impianti e macchinari	2.140,31	PAVIII - UTILI (PERDITE) PORTATI A NUOVO	0,00
ABII02_1 - Impianti	486.076,12	PC - TRATTAMENTO DI FINE RAPPORTO	246.282,31
ABII02_2 - F.do amm.to impianti	-483.935,81	PC_1 - TFR	246.282,31
ABII02_3 - Impianti Sonori	8.702,86	PD - DEBITI	1.456.929,10
ABII02_4 - F.do Amm.to Impianti Sonori	-8.702,86	PD01 - Debiti verso banche	1.055.926,79
ABII03 - Attrezzature ind.li e commerciali	22.013,05	PD01a - Importi scadenti entro l'esercizio	0,00
ABII03_1 - Attrezzature	235.893,55	PD01b - Importi scadenti oltre l'esercizio	1.055.926,79
ABII03_2 - F.do amm.to attrezzature	-213.880,50	PD01b_2 - Debiti per mutui	1.055.926,79
ABII04 - Altri beni ammortizzabili	31.718,66	PD02 - Acconti	901,00
ABII04_11 - Beni Inferiori € 516	8.428,03	PD02_1 - Clienti c/anticipi	401,00
ABII04_12 - F.do Amm.to Beni Inferiori €516	-8.428,03	PD02_3 - Depositi Cauzionali Convittori	500,00
ABII04_13 - Macchine Elettriche Ufficio	84.394,11	PD03 - Debiti verso Fornitori	226.861,40
ABII04_14 - F.do Amm.to Macchine Elettriche Uff.	-73.709,99	PD03a - Importi scadenti entro l'esercizio	226.861,40
ABII04_7 - Mobili arredi	102.697,36	PD03a_1 - Fornitori ordinari	214.654,90
ABII04_8 - F.do amm.to mobili arredi	-81.662,82	PD03a_2 - Fatture da ricevere	12.206,50
ABIII - IMMOBILIZZAZIONI FINANZIARIE	67.567,16	PD03b - Importi scadenti oltre l'esercizio	0,00
ABIII01 - Crediti	67.567,16	PD04 - Debiti tributari	57.411,04
ABIII01a - Verso altri	0,00	PD04a - Importi scadenti entro l'esercizio	57.411,04
ABIII01b - Depositi cauzionali	67.567,16	PD04a_1 - Ritenute fiscali dipendenti	24.611,14
ABIII01b_1 - Depositi cauzionali	640,98	PD04a_2 - Ritenute fiscali lavoro autonomo	7.688,37
ABIII01b_2 - Crediti verso comunità	66.926,18	PD04a_4 - Fondo Imposte Ires	4.426,80
ABIII03 - Partecipazioni	0,00	PD04a_5 - Fondo imposte Irap	15.976,45
ABIII03a - Partecipazioni in controllate	0,00	PD04a_7 - Iva c/Vendite	2.020,28
ABIII02 - Altri Titoli	0,00	PD04a_8 - Debiti per bollo virtuale	2.688,00
ABIII02a - Altri Titoli	0,00	PD04b - Importi scadenti oltre l'esercizio	0,00
AC - ATTIVO CIRCOLANTE	717.285,32	PD05 - Debiti verso Istituti previdenziali	53.566,81
ACI - RIMANENZE	0,00	PD05a - Importi scadenti entro l'esercizio	53.902,70
ACI01 - Materie prime e merci	0,00	PD05a_1 - INPS	53.899,33
ACII - CREDITI	271.538,01	PD05a_4 - Altri Enti - Trattenute sindacali	3,37
ACII01 - Clienti	277.927,59	PD05b - Importi scadenti oltre l'esercizio	0,00
ACII01a - Importi scadenti entro l'esercizio	277.927,59	PD05c - Debiti per Fondi Previdenziali	-335,89

<i>Transitori</i>	<i>Importo</i>	<i>Passività</i>	<i>Importo</i>
ACII01a_1 - Clienti entro l'Esercizio	287.526,75	PD05c.4 - Fondo Mediolanum	-1.025,77
ACII01a_5 - Fatture da emettere	1.418,75	PD05C_15 - Fondo Generali	-968,74
ACII01a_6 - Fondo svalutazione crediti	-9.855,00	PD05C_16 - Fondo Ina Assitalia	768,86
ACII01a_7 - Note credito da emettere	-1.162,91	PD05c_5 - Fondo Previras	55,99
ACII01b - Importi scadenti oltre l'esercizio	0,00	PD05c_7 - Fondo Tax Benefit	946,81
ACII02 - Crediti verso Istituti	-29.164,18	PD05c_8 - Fondo per Trasferimenti	-113,04
ACII02a - Importi scadenti entro l'esercizio	-29.164,18	PD06 - Altri debiti	62.262,06
ACII02a_20 - Crediti/debiti Parma	-29.164,18	PD06_1 - Personale retribuzioni dovute	61.147,01
ACII03 - Crediti Tributari	22.830,37	PD06_2 - Cessioni del Quinto	273,31
ACII03a - Crediti trib. scadenti entro l'esercizio	22.830,37	PD06_5 - Debiti diversi	841,74
ACII03a_10 - Rit.acc. 4% contrib. scamb. fotovoltaico	326,27	PE - RATEI E RISCOINTI PASSIVI	201.146,70
ACII03a_11 - Credito d'imposta COVID DPI	1.191,25	PE01 - Ratei e Risconti	201.146,70
ACII03a_4 - Erario Imposta sostitutiva TFR	1.534,12	PE01_2 - Risconti passivi	201.146,70
ACII03a_7 - Credito 4% Ritenute Su Contributi	19.778,73		
ACII03b - Crediti tributari oltre l'esercizio	0,00		
ACII04 - Crediti diversi	-40.261,68		
ACII04_1 - Crediti diversi	1.037,00		
ACII04_10 - Credito V/F.do Tesoreria INPS EX Torino	13.531,95		
ACII04_3 - Note credito da ricevere	11.265,45		
ACII04_6 - Costi Provinciali	-78.999,72		
ACII04_9 - Crediti da Alunni Morosi	12.903,64		
ACII05 - Crediti Verso Enti	40.205,91		
ACII05a - Importi Scadenti Entro l'anno	40.205,91		
ACII05a_01 - Crediti da MIUR	-8.527,88		
ACII05a_05 - Credito per FIS	48.733,79		
ACIII - ATTIVITA' FINANZIARIE NON IMMOBILIZZATE	0,00		
ACIII01 - Altri titoli	0,00		
ACIV - DISPONIBILITA' LIQUIDE	445.747,31		
ACIV01 - Depositi bancari e postali	443.714,66		
ACIV01_20 - Banche Parma	443.714,66		
ACIV02 - Cassa	2.032,65		
ACIV02_22 - Cassa Parma	2.032,65		
AD - RATEI E RISCOINTI ATTIVI	53.933,04		
AD01 - Ratei e Risconti	53.933,04		
AD01_1 - Ratei attivi	52.520,90		
AD01_2 - Risconti attivi	1.412,14		
	2.419.467,79		
			2.253.419,40 +
		Differenza	166.048,39 =
			<u>2.419.467,79</u>

<i>Costi</i>	<i>Importo</i>	<i>Ricavi</i>	<i>Importo</i>
C - COSTI	1.947.320,81	R - RICAVI	2.113.369,20
CB - COSTI DELLA PRODUZIONE	1.894.425,40	RA - VALORE DELLA PRODUZIONE	2.056.246,34
CB06 - Per mat. prime, sussidiarie e di consumo	45.423,58	RA01 - Ricavi delle vendite e delle prestazioni	2.038.029,13
CB06_1 - Materiale didattico e scolastico	23.298,77	RA01_01 - Materna	341.524,70
CB06_2 - Generi alimentari	2.461,69	RA01_02 - Primaria	569.621,16
CB06_4 - Corsi vari	19.663,12	RA01_03 - Secondaria 1° grado	410.729,99
CB07 - Per servizi	640.893,10	RA01_07 - Mensa	191.489,18
CB07_1 - Compensi a terzi	33.817,78	RA01_08 - Corsi vari extracurricolari	30.606,12
CB07_2 - UtENZE	82.896,09	RA01_09 - Contributi Stato ed Enti locali	497.464,49
CB07_3 - Manutenzioni	74.596,61	RA01_10 - Altri ricavi scolastici	-114.685,80
CB07_4 - Assicurazioni	2.871,37	RA01_13 - Rettifiche delle vendite	-83.794,41
CB07_5 - Pubblicità e pubblicazioni	15.504,51	RA01_14 - Nido	195.073,70
CB07_6 - Servizi di terzi	28.031,06	RA02 - Variazioni delle rimanenze	0,00
CB07_7 - Servizi in appalto	324.175,96	RA05 - Altri ricavi e proventi	18.217,21
CB07_8 - Costi Provinciali	78.999,72	RA05a - Altri ricavi e proventi	18.217,21
CB08 - Per godimento di beni di terzi	6.528,56	RA05a_1 - Fitti Attivi e Ricavi diversi	18.217,21
CB08_3 - Noleggi	6.528,56	RA05b - Pensionato Universitario	0,00
CB09 - Per il personale	1.077.136,12	RC - PROVENTI FINANZIARI	3,37
CB09a - Salari e stipendi	840.574,44	RC01 - Altri proventi finanziari	3,37
CB09a_1 - Salari e stipendi	840.574,44	RC01_1 - Interessi attivi su c/c bancari	3,37
CB09b - Oneri sociali	178.309,80	RE - PROVENTI STRAORDINARI	57.119,49
CB09b_1 - Contributi sociali	178.309,80	RE20 - Proventi	57.119,49
CB09c - Trattamento di fine rapporto	58.251,88	RE20a - Plusvalenze da alienazioni	0,00
CB09c_1 - Accantonamento TFR	58.251,88	RE20b - Altri proventi straordinari	57.119,49
CB09e - Altri costi	0,00	RE20b_1 - Sopravvenienze attive	57.006,25
CB10 - Ammortamenti e svalutazioni	93.186,40	RE20b_3 - Altri proventi straordinari	0,82
CB10a - Amm.to immobilizz.ni immateriali	0,00	RE20b_4 - Abbuoni Attivi	112,42
CB10b - Amm.to delle immobilizz.ni materiali	93.186,40		
CB10b_1 - Amm.to immobilizz.ni materiali	93.186,40		
CB11 - Variazioni rim.ze merci	0,00		
CB14 - Oneri diversi di gestione	31.257,64		
CB14_1 - Spese generali	17.372,01		
CB14_2 - Imposte e tasse	13.684,03		
CB14_4 - Abbuoni Passivi	110,78		
CB14_5 - Costo Bollo Virtuale	90,82		
CC - ONERI FINANZIARI	31.632,16		
CC17 - Interessi passivi	31.632,16		
CC17_1 - Interessi passivi	31.632,16		
CC18 - Perdita su cambi	0,00		
CD - RETTIFICHE DI ATTIVITA' FINANZIARIE	0,00		
CD19 - Svalutazioni	0,00		
CE - ONERI STRAORDINARI	860,00		

Costi	Importo	Ricavi	Importo
CE21 - Oneri	860,00		
CE21a - Minusvalenze da alienazioni	0,00		
CE21b - Altri oneri straordinari	860,00		
CE21b_1 - Sopravvenienze passive	860,00		
C22 - IMPOSTE SUL REDDITO	20.403,25		
C22a - Imposte Correnti	20.403,25		
C22a_2 - IRAP	15.976,45		
C22a_3 - IRES	4.426,80		
	1.947.320,81 +		2.113.369,20
Differenza	166.048,39 =		
	<u>2.113.369,20</u>		

Totali di riepilogo

Attività - Passività =	2.419.467,79 -	2.253.419,40	166.048,39
Ricavi - Costi =	2.113.369,20 -	1.947.320,81	166.048,39
Risultato del periodo =			<u>166.048,39</u>

ISTITUTO DE LA SALLE

Sede in Parma (PR) Via Antonio Bierzioli 20A

Informazione relative ai Beni Immobili

L'Immobile in cui viene svolta l'attività Scolastica è di proprietà dei Fratelli delle Scuole Cristiane

Informazioni relative al Bilancio Preventivo di Esercizio

L'Ente Ecclesiastico gestore della Scuola, non è tenuto alla redazione del Bilancio Preventivo di esercizio e pertanto è esentato da tale obbligo.

Informazioni relative ai titolari di incarichi di collaborazione o consulenza

Non sussistono rapporti di collaborazione e consulenze strettamente relativi alla attività scolastica.