

*PROVINCIA DELLA CONGREGAZIONE DEI FRATELLI DELLE SCUOLE CRISTIANE*

*CASA DEL FANCIULLO*

*Monerrato (CA) – Via Tito Livio, 44*

**ORGANIGRAMMA**

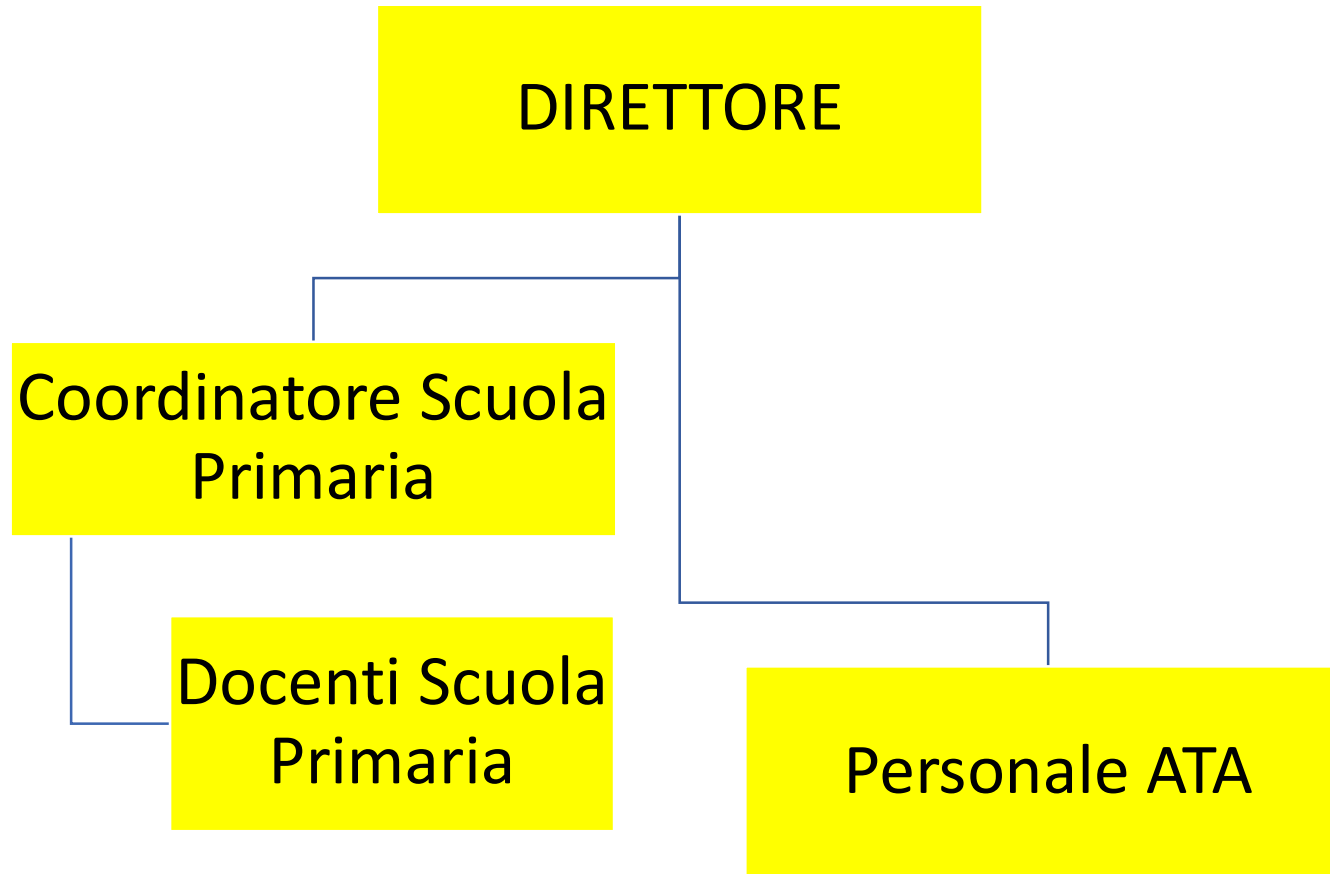

<b>ISTITUTO</b>	<b>COSTO TOTALE</b>	<b>TASSO ASSENZA</b>
CASA DEL FANCIULLO	194.111,76 €	1,53%

	<b>DOCENTI</b>	<b>NON DOCENTI</b>	<b>ATA</b>	<b>OPERAI</b>
tempo indeterminato	6		2	2
tempo determinato				

# Bilancio di verifica a sezioni contrapposte

## Stampa del bilancio di verifica a sezioni contrapposte

### Selezioni:

Esercizio 2020      Periodo 0

Da data operazione 01-01-2020      A 31-12-2020

Fino a data registrazione 31-12-2020

Tipo gestione Movimenti contabili

Tipo movimenti Consuntivi

Status movimenti Confermati

### Filtri aggiuntivi

---

Gruppo di bus. unit

Business unit 009      Monserrato

Codice bilancio 001      Bilancio civilistico

Escludi movimenti di apertura

Escludi movimenti di chiusura

Escludi saldi periodi precedenti

Escludi mastri a saldo 0

Escludi conti a saldo 0

Stampa conti Tutti

Stampa mastri Tutti

Stampa solo i primi n livelli 0

<i>Transitori</i>	<i>Importo</i>	<i>Passività</i>	<i>Importo</i>
<b>A - ATTIVO</b>	<b>-534.688,98</b>	<b>P - PASSIVO</b>	<b>-438.379,32</b>
<b>AB - IMMOBILIZZAZIONI</b>	<b>18.083,50</b>	<b>PA - PATRIMONIO NETTO</b>	<b>-555.673,74</b>
<b>ABI - IMMOBILIZZAZIONI IMMATERIALI</b>	<b>0,00</b>	<b>PAI - Capitale</b>	<b>0,00</b>
ABI01 - Costi di impianto e di ampliamento	0,00	<b>PAIII - RISERVE DI RIVALUTAZIONI</b>	<b>5.389,45</b>
ABI02 - Costi di ricerca, sviluppo e pubblicità	0,00	PAIII_1 - Riserve di rivalutaz. monetaria franche	5.389,45
ABI03 - Altre immobilizzazioni immateriali	0,00	<b>PAIX - UTILE/PERDITA ESERCIZIO</b>	<b>-42.578,06</b>
<b>ABII - IMMOBILIZZAZIONI MATERIALI</b>	<b>65.932,53</b>	PAIX_1 - Risultato di Esercizio	-42.578,06
ABII01 - Terreni e fabbricati	61.963,83	<b>PAVII - ALTRE RISERVE</b>	<b>7.746,85</b>
ABII01_1 - Terreni	6.187,62	PAVII01 - Riserve facoltative	7.746,85
ABII01_2 - Fabbricati	136.695,88	PAVII01_1 - Altre riserve facoltative	7.746,85
ABII01_4 - F.do amm.to fabbricati	-80.919,67	<b>PAVIII - UTILI (PERDITE) PORTATI A NUOVO</b>	<b>-526.231,98</b>
ABII02 - Impianti e macchinari	0,00	PAVIII_2 - Perdita esercizio precedente	-526.231,98
ABII02_1 - Impianti	19.644,37	<b>PC - TRATTAMENTO DI FINE RAPPORTO</b>	<b>12.333,84</b>
ABII02_2 - F.do amm.to impianti	-19.644,37	PC_1 - TFR	12.333,84
ABII03 - Attrezzature ind.li e commerciali	2.301,40	<b>PD - DEBITI</b>	<b>104.960,58</b>
ABII03_1 - Attrezzature	9.162,20	<b>PD01 - Debiti verso banche</b>	<b>0,00</b>
ABII03_2 - F.do amm.to attrezzature	-6.860,80	PD01a - Importi scadenti entro l'esercizio	0,00
ABII04 - Altri beni ammortizzabili	1.667,30	PD01b - Importi scadenti oltre l'esercizio	0,00
ABII04_11 - Beni Inferiori € 516	6.018,86	<b>PD02 - Acconti</b>	<b>49,00</b>
ABII04_12 - F.do Amm.to Beni Inferiori €516	-6.018,86	PD02_1 - Clienti c/anticipi	49,00
ABII04_13 - Macchine Elettriche Ufficio	1.828,80	<b>PD03 - Debiti verso Fornitori</b>	<b>48.063,10</b>
ABII04_14 - F.do Amm.to Macchine Elettriche Uff.	-1.111,00	PD03a - Importi scadenti entro l'esercizio	48.063,10
ABII04_5 - Macchinari elettronici	1.098,00	PD03a_1 - Fornitori ordinari	48.063,10
ABII04_6 - F.do amm.to macchinari elettronici	-148,50	PD03b - Importi scadenti oltre l'esercizio	0,00
<b>ABIII - IMMOBILIZZAZIONI FINANZIARIE</b>	<b>-47.849,03</b>	<b>PD04 - Debiti tributari</b>	<b>11.906,57</b>
ABIII01 - Crediti	-47.849,03	PD04a - Importi scadenti entro l'esercizio	11.906,57
ABIII01a - Verso altri	0,00	PD04a_1 - Ritenute fiscali dipendenti	4.165,61
ABIII01b - Depositi cauzionali	-47.849,03	PD04a_10 - Iva c/vendite da versare	-1.319,01
ABIII01b_1 - Depositi cauzionali	132,24	PD04a_3 - Ritenute fiscali imposta sostitutiva	0,57
ABIII01b_2 - Crediti verso comunità	-47.981,27	PD04a_5 - Fondo imposte Irap	7.587,27
ABIII03 - Partecipazioni	0,00	PD04a_7 - Iva c/Vendite	914,13
ABIII03a - Partecipazioni in controllate	0,00	PD04a_8 - Debiti per bollo virtuale	558,00
ABIII02 - Altri Titoli	0,00	PD04b - Importi scadenti oltre l'esercizio	0,00
ABIII02a - Altri Titoli	0,00	<b>PD05 - Debiti verso Istituti previdenziali</b>	<b>13.384,63</b>
<b>AC - ATTIVO CIRCOLANTE</b>	<b>-552.772,48</b>	PD05a - Importi scadenti entro l'esercizio	13.384,63
<b>ACI - RIMANENZE</b>	<b>0,00</b>	PD05a_1 - INPS	11.446,28
ACI01 - Materie prime e merci	0,00	PD05a_2 - INAIL	-904,74
<b>ACII - CREDITI</b>	<b>-578.090,77</b>	PD05a_3 - INPDAP	2.094,51
ACII01 - Clienti	202.030,01	PD05a_4 - Altri Enti - Trattenute sindacali	748,58
ACII01a - Importi scadenti entro l'esercizio	202.030,01	PD05b - Importi scadenti oltre l'esercizio	0,00
ACII01a_1 - Clienti entro l'Esercizio	200.120,01	PD05c - Debiti per Fondi Previdenziali	0,00
ACII01a_5 - Fatture da emettere	1.910,00	<b>PD06 - Altri debiti</b>	<b>31.557,28</b>

<u>Transitori</u>	<u>Importo</u>	<u>Passività</u>	<u>Importo</u>
<a href="#">ACII01b - Importi scadenti oltre l'esercizio</a>	0,00	<a href="#">PD06_1 - Personale retribuzioni dovute</a>	32.237,78
<a href="#">ACII02 - Crediti verso Istituti</a>	-1.095.403,29	<a href="#">PD06_5 - Debiti diversi</a>	-180,50
<a href="#">ACII02a - Importi scadenti entro l'esercizio</a>	-1.095.403,29	<a href="#">PD06_8 - Buoni Lavoro</a>	-500,00
<a href="#">ACII02a_06 - Crediti/Debiti Monserrato</a>	-1.095.403,29	<b><a href="#">PE - RATEI E RISCONTI PASSIVI</a></b>	<b>0,00</b>
<a href="#">ACII03 - Crediti Tributari</a>	5.362,62	<b><a href="#">PE01 - Ratei e Risconti</a></b>	<b>0,00</b>
<a href="#">ACII03a - Crediti trib. scadenti entro l'esercizio</a>	5.362,62		
<a href="#">ACII03a_11 - Credito d'imposta COVID DPI</a>	318,61		
<a href="#">ACII03a_4 - Erario Imposta sostitutiva TFR</a>	-49,60		
<a href="#">ACII03a_7 - Credito 4% Ritenute Su Contributi</a>	5.085,25		
<a href="#">ACII03a_8 - Ritenute Fiscali su Interessi Attivi</a>	8,36		
<a href="#">ACII03b - Crediti tributari oltre l'esercizio</a>	0,00		
<a href="#">ACII04 - Crediti diversi</a>	300.075,39		
<a href="#">ACII04_1 - Crediti diversi</a>	45,00		
<a href="#">ACII04_2 - Fornitori conto anticipi</a>	349,20		
<a href="#">ACII04_5 - Conto Collegamento</a>	418.393,99		
<a href="#">ACII04_6 - Costi Provinciali</a>	-118.712,80		
<a href="#">ACII05 - Crediti Verso Enti</a>	9.844,50		
<a href="#">ACII05a - Importi Scadenti Entro l'anno</a>	9.844,50		
<a href="#">ACII05a_01 - Crediti da MIUR</a>	4.827,84		
<a href="#">ACII05a_05 - Credito per FIS</a>	5.016,66		
<b><a href="#">ACIII - ATTIVITA' FINANZIARIE NON IMMOBILIZZATE</a></b>	<b>0,00</b>		
<a href="#">ACIII01 - Altri titoli</a>	0,00		
<b><a href="#">ACIV - DISPONIBILITA' LIQUIDE</a></b>	<b>25.318,29</b>		
<a href="#">ACIV01 - Depositi bancari e postali</a>	65.010,46		
<a href="#">ACIV01_9 - Banche Monserrato</a>	65.010,46		
<a href="#">ACIV02 - Cassa</a>	-39.692,17		
<a href="#">ACIV02_15 - Valori Bollati</a>	-674,00		
<a href="#">ACIV02_9 - Cassa Monserrato</a>	-39.018,17		
<b><a href="#">AD - RATEI E RISCONTI ATTIVI</a></b>	<b>0,00</b>		
<b><a href="#">AD01 - Ratei e Risconti</a></b>	<b>0,00</b>		
	-534.688,98 +		-438.379,32
Differenza	96.309,66 =		
	-438.379,32		

<i>Costi</i>	<i>Importo</i>	<i>Ricavi</i>	<i>Importo</i>
<b>C - COSTI</b>	<b>258.333,83</b>	<b>R - RICAVI</b>	<b>162.024,17</b>
<b>CB - COSTI DELLA PRODUZIONE</b>	<b>255.551,54</b>	<b>RA - VALORE DELLA PRODUZIONE</b>	<b>161.729,73</b>
<b>CB06 - Per mat. prime, sussidiarie e di consumo</b>	<b>3.501,26</b>	<b>RA01 - Ricavi delle vendite e delle prestazioni</b>	<b>161.411,12</b>
CB06_1 - Materiale didattico e scolastico	3.396,38	RA01_02 - Primaria	66.714,76
CB06_2 - Generi alimentari	104,88	RA01_09 - Contributi Stato ed Enti locali	98.061,68
<b>CB07 - Per servizi</b>	<b>45.008,79</b>	RA01_13 - Rettifiche delle vendite	-3.365,32
CB07_1 - Compensi a terzi	1.565,76	<b>RA02 - Variazioni delle rimanenze</b>	<b>0,00</b>
CB07_2 - UtENZE	10.505,93	<b>RA05 - Altri ricavi e proventi</b>	<b>318,61</b>
CB07_3 - Manutenzioni	4.901,23	RA05a - Altri ricavi e proventi	318,61
CB07_6 - Servizi di terzi	2.049,15	RA05a_1 - Fitti Attivi e Ricavi diversi	318,61
CB07_7 - Servizi in appalto	15.088,61	RA05b - Pensionato Universitario	0,00
CB07_8 - Costi Provinciali	10.898,11	<b>RC - PROVENTI FINANZIARI</b>	<b>0,27</b>
<b>CB08 - Per godimento di beni di terzi</b>	<b>0,00</b>	<b>RC01 - Altri proventi finanziari</b>	<b>0,27</b>
<b>CB09 - Per il personale</b>	<b>194.111,76</b>	RC01_1 - Interessi attivi su c/c bancari	0,27
CB09a - Salari e stipendi	146.385,44	<b>RE - PROVENTI STRAORDINARI</b>	<b>294,17</b>
CB09a_1 - Salari e stipendi	146.385,44	<b>RE20 - Proventi</b>	<b>294,17</b>
CB09b - Oneri sociali	37.849,84	RE20a - Plusvalenze da alienazioni	0,00
CB09b_1 - Contributi sociali	37.849,84	RE20b - Altri proventi straordinari	294,17
CB09c - Trattamento di fine rapporto	9.876,48	RE20b_1 - Sopravvenienze attive	294,17
CB09c_1 - Accantonamento TFR	9.876,48		
CB09e - Altri costi	0,00		
<b>CB10 - Ammortamenti e svalutazioni</b>	<b>8.619,53</b>		
CB10a - Amm.to immobilizz.ni immateriali	0,00		
CB10b - Amm.to delle immobilizz.ni materiali	8.619,53		
CB10b_1 - Amm.to immobilizz.ni materiali	8.619,53		
<b>CB11 - Variazioni rim.ze merci</b>	<b>0,00</b>		
<b>CB14 - Oneri diversi di gestione</b>	<b>4.310,20</b>		
CB14_1 - Spese generali	4.098,20		
CB14_5 - Costo Bollo Virtuale	212,00		
<b>CC - ONERI FINANZIARI</b>	<b>0,00</b>		
<b>CC17 - Interessi passivi</b>	<b>0,00</b>		
<b>CC18 - Perdita su cambi</b>	<b>0,00</b>		
<b>CD - RETTIFICHE DI ATTIVITA' FINANZIARIE</b>	<b>0,00</b>		
<b>CD19 - Svalutazioni</b>	<b>0,00</b>		
<b>CE - ONERI STRAORDINARI</b>	<b>0,00</b>		
<b>CE21 - Oneri</b>	<b>0,00</b>		
CE21a - Minusvalenze da alienazioni	0,00		
CE21b - Altri oneri straordinari	0,00		
<b>C22 - IMPOSTE SUL REDDITO</b>	<b>2.782,29</b>		
<b>C22a - Imposte Correnti</b>	<b>2.782,29</b>		
C22a_2 - IRAP	2.782,29		

258.333,83

162.024,17 +

Differenza 96.309,66 =

258.333,83**Totale di riepilogo**

<b>Attività - Passività =</b>	-534.688,98 -	-438.379,32	-96.309,66
<b>Ricavi - Costi =</b>	162.024,17 -	258.333,83	-96.309,66
<b>Risultato del periodo =</b>			<u>-96.309,66</u>

Sede in Monserrato (CA) Via Tito Livio, 44

**Informazione relative ai Beni Immobili**

L'Immobile in cui viene svolta l'attività Scolastica è di proprietà dei Fratelli delle Scuole Cristiane

**Informazioni relative al Bilancio Preventivo di Esercizio**

L'Ente Ecclesiastico gestore della Scuola, non è tenuto alla redazione del Bilancio Preventivo di esercizio e pertanto è esentato da tale obbligo.

**Informazioni relative ai titolari di incarichi di collaborazione o consulenza**

Non sussistono rapporti di collaborazione e consulenze strettamente relativi alla attività scolastica.