

*PROVINCIA DELLA CONGREGAZIONE DEI FRATELLI DELLE SCUOLE CRISTIANE*

*SCUOLA ANGELO BRASCHI*

*Grottaferrata (RM) – Viale G. Dusmet, 4*

**ORGANIGRAMMA**

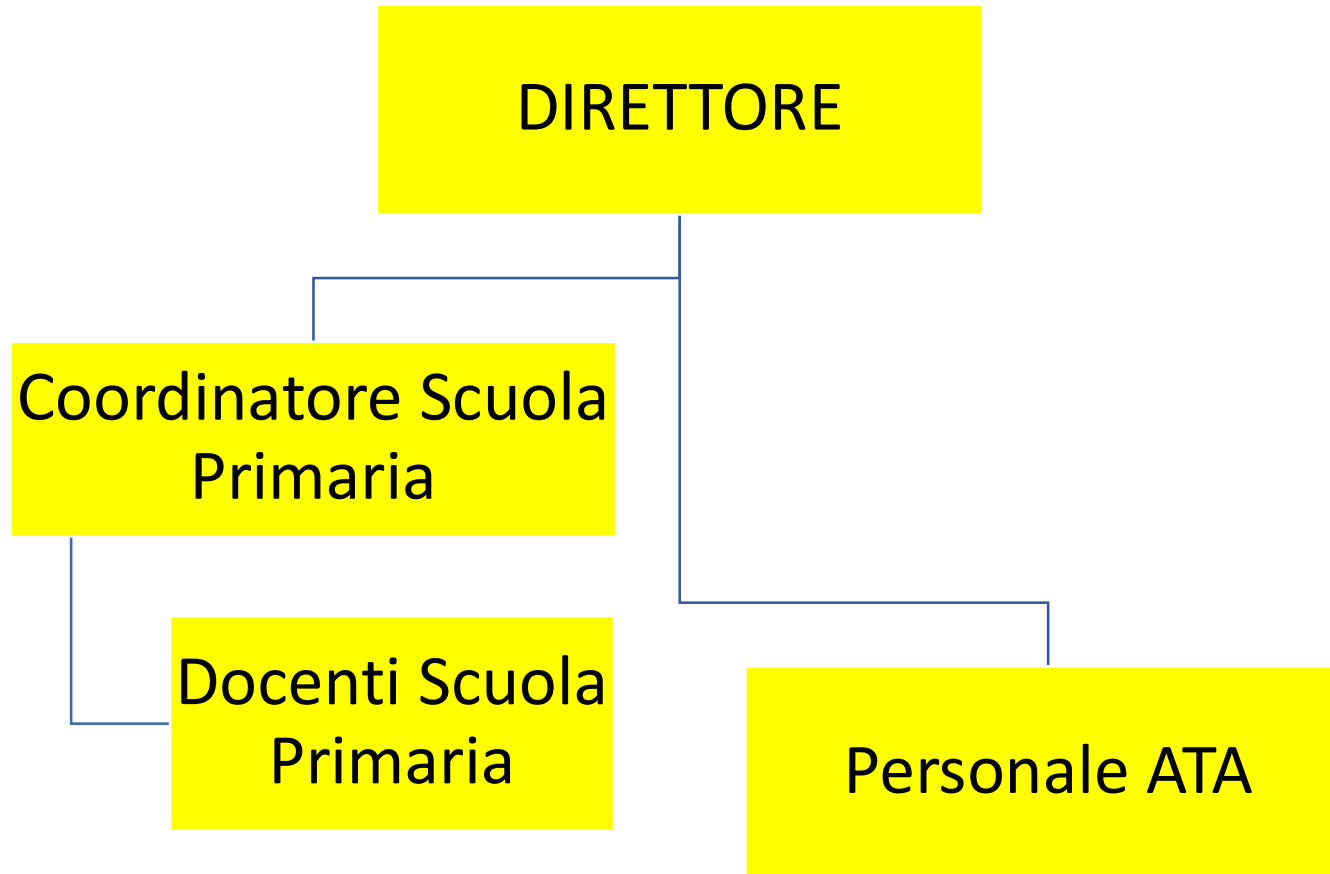

<b>ISTITUTO</b>	<b>COSTO TOTALE</b>	<b>TASSO ASSENZA</b>
BRASCHI	385.551,22 €	2,74%

	<b>DOCENTI</b>	<b>NON DOCENTI</b>	<b>ATA</b>	<b>OPERAI</b>
tempo indeterminato	13	1	2	2
tempo determinato	5	4		0

# Bilancio di verifica a sezioni contrapposte

## Stampa del bilancio di verifica a sezioni contrapposte

### Selezioni:

Esercizio 2020      Periodo 0

Da data operazione 01-01-2020      A 31-12-2020

Fino a data registrazione 31-12-2020

Tipo gestione Movimenti contabili

Tipo movimenti Consuntivi

Status movimenti Confermati

### Filtri aggiuntivi

---

Gruppo di bus. unit

Business unit 008      Angelo Braschi

Codice bilancio 001      Bilancio civilistico

Escludi movimenti di apertura

Escludi movimenti di chiusura

Escludi saldi periodi precedenti

Escludi mastri a saldo 0

Escludi conti a saldo 0

Stampa conti Tutti

Stampa mastri Tutti

Stampa solo i primi n livelli 0

<i>Transitori</i>	<i>Importo</i>	<i>Passività</i>	<i>Importo</i>
<b>A - ATTIVO</b>	<b>-682.048,40</b>	<b>P - PASSIVO</b>	<b>-614.299,96</b>
<b>AB - IMMOBILIZZAZIONI</b>	<b>270.835,63</b>	<b>PA - PATRIMONIO NETTO</b>	<b>-771.244,26</b>
<b>ABI - IMMOBILIZZAZIONI IMMATERIALI</b>	<b>54,90</b>	<b>PAI - Capitale</b>	<b>0,00</b>
ABI01 - Costi di impianto e di ampliamento	0,00	<b>PAIII - RISERVE DI RIVALUTAZIONI</b>	<b>0,00</b>
ABI02 - Costi di ricerca, sviluppo e pubblicità	0,00	<b>PAIX - UTILE/PERDITA ESERCIZIO</b>	<b>-295.041,54</b>
ABI03 - Altre immobilizzazioni immateriali	54,90	PAIX_1 - Risultato di Esercizio	-295.041,54
ABI03_3 - Licenze e Software	54,90	<b>PAVII - ALTRE RISERVE</b>	<b>0,00</b>
<b>ABII - IMMOBILIZZAZIONI MATERIALI</b>	<b>19.315,65</b>	PAVII01 - Riserve facoltative	0,00
ABII01 - Terreni e fabbricati	0,00	<b>PAVIII - UTILI (PERDITE) PORTATI A NUOVO</b>	<b>-476.202,72</b>
ABII02 - Impianti e macchinari	3.574,60	PAVIII_1 - Utile esercizio precedente	26.068,30
ABII02_1 - Impianti	84.188,93	PAVIII_2 - Perdita esercizio precedente	-502.271,02
ABII02_2 - F.do amm.to impianti	-80.614,33	<b>PC - TRATTAMENTO DI FINE RAPPORTO</b>	<b>18.050,82</b>
ABII03 - Attrezzature ind.li e commerciali	6.340,69	PC_1 - TFR	18.050,82
ABII03_1 - Attrezzature	11.788,50	<b>PD - DEBITI</b>	<b>138.893,48</b>
ABII03_2 - F.do amm.to attrezzature	-5.447,81	<b>PD01 - Debiti verso banche</b>	<b>0,00</b>
ABII04 - Altri beni ammortizzabili	9.400,36	PD01a - Importi scadenti entro l'esercizio	0,00
ABII04_11 - Beni Inferiori € 516	13.951,82	PD01b - Importi scadenti oltre l'esercizio	0,00
ABII04_12 - F.do Amm.to Beni Inferiori €516	-13.951,82	<b>PD02 - Acconti</b>	<b>252,00</b>
ABII04_13 - Macchine Elettriche Ufficio	6.036,56	PD02_1 - Clienti c/anticipi	252,00
ABII04_14 - F.do Amm.to Macchine Elettriche Uff.	-4.877,44	<b>PD03 - Debiti verso Fornitori</b>	<b>64.864,63</b>
ABII04_7 - Mobili arredi	21.452,48	PD03a - Importi scadenti entro l'esercizio	64.864,63
ABII04_8 - F.do amm.to mobili arredi	-13.211,24	PD03a_1 - Fornitori ordinari	64.133,16
<b>ABIII - IMMOBILIZZAZIONI FINANZIARIE</b>	<b>251.465,08</b>	PD03a_2 - Fatture da ricevere	731,47
ABIII01 - Crediti	251.465,08	PD03b - Importi scadenti oltre l'esercizio	0,00
ABIII01a - Verso altri	0,00	<b>PD04 - Debiti tributari</b>	<b>23.177,76</b>
ABIII01b - Depositi cauzionali	251.465,08	PD04a - Importi scadenti entro l'esercizio	23.177,76
ABIII01b_2 - Crediti verso comunità	251.465,08	PD04a_1 - Ritenute fiscali dipendenti	5.978,64
ABIII03 - Partecipazioni	0,00	PD04a_2 - Ritenute fiscali lavoro autonomo	73,60
ABIII03a - Partecipazioni in controllate	0,00	PD04a_5 - Fondo imposte Irap	15.089,52
ABIII02 - Altri Titoli	0,00	PD04a_7 - Iva c/Vendite	1.540,00
ABIII02a - Altri Titoli	0,00	PD04a_8 - Debiti per bollo virtuale	496,00
<b>AC - ATTIVO CIRCOLANTE</b>	<b>-955.138,03</b>	PD04b - Importi scadenti oltre l'esercizio	0,00
<b>ACI - RIMANENZE</b>	<b>0,00</b>	<b>PD05 - Debiti verso Istituti previdenziali</b>	<b>21.014,89</b>
ACI01 - Materie prime e merci	0,00	PD05a - Importi scadenti entro l'esercizio	21.014,89
<b>ACII - CREDITI</b>	<b>-1.073.283,01</b>	PD05a_1 - INPS	18.228,88
ACII01 - Clienti	172.220,36	PD05a_3 - INPDAP	2.738,01
ACII01a - Importi scadenti entro l'esercizio	172.220,36	PD05a_4 - Altri Enti - Trattenute sindacali	48,00
ACII01a_1 - Clienti entro l'Esercizio	172.179,81	PD05b - Importi scadenti oltre l'esercizio	0,00
ACII01a_4 - Interessi di mora	40,55	PD05c - Debiti per Fondi Previdenziali	0,00
ACII01b - Importi scadenti oltre l'esercizio	0,00	<b>PD06 - Altri debiti</b>	<b>29.584,20</b>
ACII02 - Crediti verso Istituti	-1.852.621,33	PD06_1 - Personale retribuzioni dovute	25.853,02
ACII02a - Importi scadenti entro l'esercizio	-1.852.621,33	PD06_5 - Debiti diversi	-97,22

<u>Transitori</u>	<u>Importo</u>	<u>Passività</u>	<u>Importo</u>
<a href="#">ACII02a_04 - Crediti/Debiti Braschi</a>	-1.852.621,33	<a href="#">PD06_6 - Donazioni per Amp Formativo e/o edilizio</a>	5.500,00
<a href="#">ACII03 - Crediti Tributari</a>	11.224,34	<a href="#">PD06_8 - Buoni Lavoro</a>	-110,00
<a href="#">ACII03a - Crediti trib. scadenti entro l'esercizio</a>	11.224,34	<a href="#">PD06_9 - Altri Debiti da Riporto Saldi</a>	-1.561,60
<a href="#">ACII03a_4 - Erario Imposta sostitutiva TFR</a>	25,53	<b><a href="#">PE - RATEI E RISCONTI PASSIVI</a></b>	<b>0,00</b>
<a href="#">ACII03a_7 - Credito 4% Ritenute Su Contributi</a>	11.196,16	<b><a href="#">PE01 - Ratei e Risconti</a></b>	<b>0,00</b>
<a href="#">ACII03a_8 - Ritenute Fiscali su Interessi Attivi</a>	2,65		
<a href="#">ACII03b - Crediti tributari oltre l'esercizio</a>	0,00		
<a href="#">ACII04 - Crediti diversi</a>	620.921,89		
<a href="#">ACII04_1 - Crediti diversi</a>	-1.000,00		
<a href="#">ACII04_2 - Fornitori conto anticipi</a>	19.707,29		
<a href="#">ACII04_4 - Crediti Per Prestiti Dipendenti</a>	364,26		
<a href="#">ACII04_5 - Conto Collegamento</a>	856.291,99		
<a href="#">ACII04_6 - Costi Provinciali</a>	-254.441,65		
<a href="#">ACII05 - Crediti Verso Enti</a>	-25.028,27		
<a href="#">ACII05a - Importi Scadenti Entro l'anno</a>	-25.028,27		
<a href="#">ACII05a_01 - Crediti da MIUR</a>	-39.501,49		
<a href="#">ACII05a_05 - Credito per FIS</a>	14.473,22		
<b><a href="#">ACII - ATTIVITA' FINANZIARIE NON IMMOBILIZZATE</a></b>	<b>0,00</b>		
<a href="#">ACIII01 - Altri titoli</a>	0,00		
<b><a href="#">ACIV - DISPONIBILITA' LIQUIDE</a></b>	<b>118.144,98</b>		
<a href="#">ACIV01 - Depositi bancari e postali</a>	113.070,65		
<a href="#">ACIV01_8 - Banche Braschi</a>	113.070,65		
<a href="#">ACIV02 - Cassa</a>	5.074,33		
<a href="#">ACIV02_15 - Valori Bollati</a>	751,56		
<a href="#">ACIV02_8 - Cassa Braschi</a>	4.322,77		
<b><a href="#">AD - RATEI E RISCONTI ATTIVI</a></b>	<b>2.254,00</b>		
<b><a href="#">AD01 - Ratei e Risconti</a></b>	<b>2.254,00</b>		
<a href="#">AD01_2 - Risconti attivi</a>	2.254,00		
	-682.048,40 +		-614.299,96
Differenza	67.748,44 =		
	-614.299,96		

<i>Costi</i>	<i>Importo</i>	<i>Ricavi</i>	<i>Importo</i>
<b>C - COSTI</b>	<b>598.481,44</b>	<b>R - RICAVI</b>	<b>530.733,00</b>
<b>CB - COSTI DELLA PRODUZIONE</b>	<b>590.362,36</b>	<b>RA - VALORE DELLA PRODUZIONE</b>	<b>530.621,70</b>
<b>CB06 - Per mat. prime, sussidiarie e di consumo</b>	<b>3.334,05</b>	<b>RA01 - Ricavi delle vendite e delle prestazioni</b>	<b>530.123,70</b>
CB06_1 - Materiale didattico e scolastico	2.129,82	RA01_02 - Primaria	322.398,28
CB06_2 - Generi alimentari	1.204,23	RA01_07 - Mensa	64.895,20
<b>CB07 - Per servizi</b>	<b>163.768,74</b>	RA01_08 - Corsi vari extracurriculari	1.725,00
CB07_1 - Compensi a terzi	9.170,50	RA01_09 - Contributi Stato ed Enti locali	145.790,52
CB07_2 - UtENZE	13.281,24	RA01_10 - Altri ricavi scolastici	2.500,00
CB07_3 - Manutenzioni	21.714,94	RA01_13 - Rettifiche delle vendite	-7.185,30
CB07_5 - Pubblicità e pubblicazioni	463,00	<b>RA02 - Variazioni delle rimanenze</b>	<b>0,00</b>
CB07_6 - Servizi di terzi	7.207,04	<b>RA05 - Altri ricavi e proventi</b>	<b>498,00</b>
CB07_7 - Servizi in appalto	86.984,78	RA05a - Altri ricavi e proventi	498,00
CB07_8 - Costi Provinciali	24.947,24	RA05a_1 - Fitti Attivi e Ricavi diversi	498,00
<b>CB08 - Per godimento di beni di terzi</b>	<b>1.638,50</b>	RA05b - Pensionato Universitario	0,00
CB08_3 - Noleggi	1.638,50	<b>RC - PROVENTI FINANZIARI</b>	<b>3,48</b>
<b>CB09 - Per il personale</b>	<b>385.551,22</b>	<b>RC01 - Altri proventi finanziari</b>	<b>3,48</b>
CB09a - Salari e stipendi	287.220,45	RC01_1 - Interessi attivi su c/c bancari	3,48
CB09a_1 - Salari e stipendi	287.220,45	<b>RE - PROVENTI STRAORDINARI</b>	<b>107,82</b>
CB09b - Oneri sociali	65.058,66	<b>RE20 - Proventi</b>	<b>107,82</b>
CB09b_1 - Contributi sociali	65.058,66	RE20a - Plusvalenze da alienazioni	0,00
CB09c - Trattamento di fine rapporto	33.272,11	RE20b - Altri proventi straordinari	107,82
CB09c_1 - Accantonamento TFR	33.272,11	RE20b_1 - Sopravvenienze attive	66,10
CB09e - Altri costi	0,00	RE20b_3 - Altri proventi straordinari	41,72
<b>CB10 - Ammortamenti e svalutazioni</b>	<b>18.268,27</b>		
CB10a - Amm.to immobilizz.ni immateriali	54,90		
CB10a_1 - Amm.to immobilizz.ni immateriali	54,90		
CB10b - Amm.to delle immobilizz.ni materiali	18.213,37		
CB10b_1 - Amm.to immobilizz.ni materiali	18.213,37		
<b>CB11 - Variazioni rim.ze merci</b>	<b>0,00</b>		
<b>CB14 - Oneri diversi di gestione</b>	<b>17.801,58</b>		
CB14_1 - Spese generali	5.119,16		
CB14_2 - Imposte e tasse	1.176,00		
CB14_4 - Abbuoni Passivi	11.488,42		
CB14_5 - Costo Bollo Virtuale	18,00		
<b>CC - ONERI FINANZIARI</b>	<b>0,00</b>		
<b>CC17 - Interessi passivi</b>	<b>0,00</b>		
<b>CC18 - Perdita su cambi</b>	<b>0,00</b>		
<b>CD - RETTIFICHE DI ATTIVITA' FINANZIARIE</b>	<b>0,00</b>		
<b>CD19 - Svalutazioni</b>	<b>0,00</b>		
<b>CE - ONERI STRAORDINARI</b>	<b>0,00</b>		
<b>CE21 - Oneri</b>	<b>0,00</b>		
CE21a - Minusvalenze da alienazioni	0,00		

Costi	Importo	Ricavi	Importo
<a href="#">CE21b - Altri oneri straordinari</a>		0,00	
<b>C22 - IMPOSTE SUL REDDITO</b>		<b>8.119,08</b>	
<b>C22a - Imposte Correnti</b>		<b>8.119,08</b>	
<a href="#">C22a_1 - Altre Imposte</a>		2.660,00	
<a href="#">C22a_2 - IRAP</a>		5.459,08	
	598.481,44		
			530.733,00 +
			Differenza 67.748,44 =
			<u>598.481,44</u>

## Totali di riepilogo

<b>Attività - Passività =</b>	-682.048,40 -	-614.299,96	-67.748,44
<b>Ricavi - Costi =</b>	530.733,00 -	598.481,44	-67.748,44
<b>Risultato del periodo =</b>			<u>-67.748,44</u>

ISTITUTO A. BRASCHI

---

Sede in Grottaferrata (RM) Viale G. Dousmet 4

**Informazione relative ai Beni Immobili**

L'Immobile in cui viene svolta l'attività Scolastica è di proprietà dei Fratelli delle Scuole Cristiane

**Informazioni relative al Bilancio Preventivo di Esercizio**

L'Ente Ecclesiastico gestore della Scuola, non è tenuto alla redazione del Bilancio Preventivo di esercizio e pertanto è esentato da tale obbligo.

**Informazioni relative ai titolari di incarichi di collaborazione o consulenza**

Non sussistono rapporti di collaborazione e consulenze strettamente relativi alla attività scolastica.