

PROVINCIA DELLA CONGREGAZIONE DEI FRATELLI DELLE SCUOLE CRISTIANE

ISTITUTO LA MARMORA

Biella – Via S. G. B. De La Salle, 5

ORGANIGRAMMA

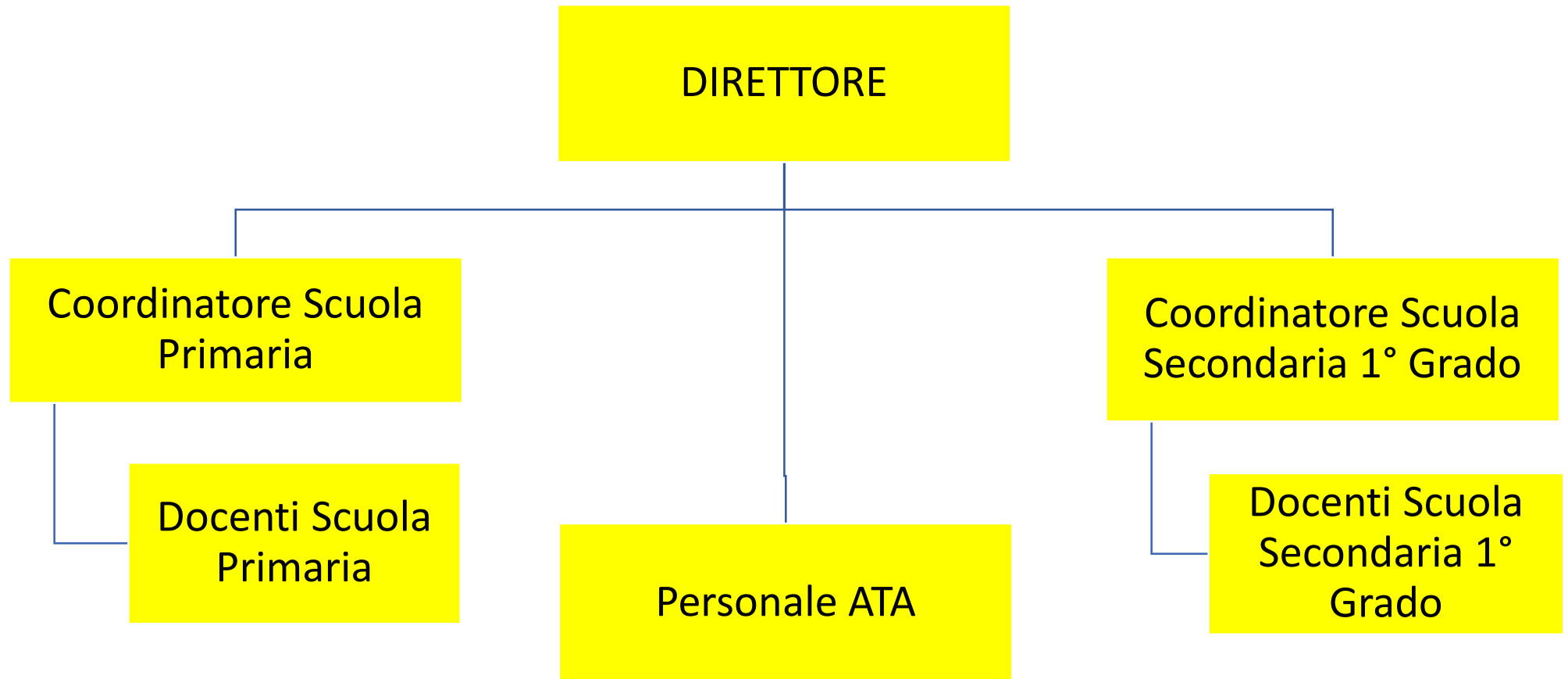

ISTITUTO	COSTO TOTALE	TASSO ASSENZA
LA MARMORA	398.404,02 €	4,51%

	DOCENTI	NON DOCENTI	ATA	OPERAI
tempo indeterminato	5		2	6
tempo determinato	14	1	1	1

Bilancio di verifica a sezioni contrapposte

Stampa del bilancio di verifica a sezioni contrapposte

Selezioni:

Esercizio 2020 Periodo 0

Da data operazione 01-01-2020 A 31-12-2020

Fino a data registrazione 31-12-2020

Tipo gestione Movimenti contabili

Tipo movimenti Consuntivi

Status movimenti Confermati

Filtri aggiuntivi

Gruppo di bus. unit

Business unit 014 Biella

Codice bilancio 001 Bilancio civilistico

Escludi movimenti di apertura

Escludi movimenti di chiusura

Escludi saldi periodi precedenti

Escludi mastri a saldo 0

Escludi conti a saldo 0

Stampa conti Tutti

Stampa mastri Tutti

Stampa solo i primi n livelli 0

<i>Transitori</i>	<i>Importo</i>	<i>Passività</i>	<i>Importo</i>
A - ATTIVO	1.407.358,44	P - PASSIVO	1.280.993,14
AB - IMMOBILIZZAZIONI	224.132,81	PA - PATRIMONIO NETTO	1.050.929,57
ABI - IMMOBILIZZAZIONI IMMATERIALI	0,00	PAI - Capitale	1.197.856,42
ABI01 - Costi di impianto e di ampliamento	0,00	PAI_1 - Capitale netto	1.197.856,42
ABI02 - Costi di ricerca, sviluppo e pubblicità	0,00	PAIII - RISERVE DI RIVALUTAZIONI	1.896,87
ABI03 - Altre immobilizzazioni immateriali	0,00	PAIII_1 - Riserve di rivalutaz. monetaria franche	1.896,87
ABII - IMMOBILIZZAZIONI MATERIALI	11.533,13	PAIX - UTILE/PERDITA ESERCIZIO	-137.830,41
ABII01 - Terreni e fabbricati	0,00	PAIX_2 - Perdita dell'esercizio	-137.830,41
ABII02 - Impianti e macchinari	10.920,18	PAVII - ALTRE RISERVE	-10.993,31
ABII02_1 - Impianti	333.342,09	PAVII01 - Riserve facoltative	-10.993,31
ABII02_2 - F.do amm.to impianti	-322.421,91	PAVII01_1 - Altre riserve facoltative	-10.993,31
ABII03 - Attrezzature ind.li e commerciali	612,95	PAVIII - UTILI (PERDITE) PORTATI A NUOVO	0,00
ABII03_1 - Attrezzature	111.751,16	PC - TRATTAMENTO DI FINE RAPPORTO	13.029,99
ABII03_2 - F.do amm.to attrezzature	-111.138,21	PC_1 - TFR	13.029,99
ABII04 - Altri beni ammortizzabili	0,00	PD - DEBITI	69.342,16
ABII04_1 - Automezzi	25.861,46	PD01 - Debiti verso banche	0,00
ABII04_13 - Macchine Elettriche Ufficio	82.921,42	PD01a - Importi scadenti entro l'esercizio	0,00
ABII04_14 - F.do Amm.to Macchine Elettriche Uff.	-82.921,42	PD01b - Importi scadenti oltre l'esercizio	0,00
ABII04_2 - F.do amm.to automezzi	-25.861,46	PD02 - Acconti	0,00
ABII04_7 - Mobili arredi	61.191,36	PD03 - Debiti verso Fornitori	4.507,59
ABII04_8 - F.do amm.to mobili arredi	-61.191,36	PD03a - Importi scadenti entro l'esercizio	4.507,59
ABIII - IMMOBILIZZAZIONI FINANZIARIE	212.599,68	PD03a_1 - Fornitori ordinari	4.617,59
ABIII01 - Crediti	212.599,68	PD03a_2 - Fatture da ricevere	-110,00
ABIII01a - Verso altri	0,00	PD03b - Importi scadenti oltre l'esercizio	0,00
ABIII01b - Depositi cauzionali	212.599,68	PD04 - Debiti tributari	15.055,02
ABIII01b_1 - Depositi cauzionali	-6.900,00	PD04a - Importi scadenti entro l'esercizio	15.055,02
ABIII01b_2 - Crediti verso comunità	219.499,68	PD04a_1 - Ritenute fiscali dipendenti	4.693,85
ABIII03 - Partecipazioni	0,00	PD04a_2 - Ritenute fiscali lavoro autonomo	1.140,00
ABIII03a - Partecipazioni in controllate	0,00	PD04a_4 - Fondo Imposte Ires	2.634,31
ABIII02 - Altri Titoli	0,00	PD04a_5 - Fondo imposte Irap	5.906,16
ABIII02a - Altri Titoli	0,00	PD04a_7 - Iva c/Vendite	348,70
AC - ATTIVO CIRCOLANTE	1.182.027,43	PD04a_8 - Debiti per bollo virtuale	332,00
ACI - RIMANENZE	0,00	PD04b - Importi scadenti oltre l'esercizio	0,00
ACI01 - Materie prime e merci	0,00	PD05 - Debiti verso Istituti previdenziali	22.339,19
ACII - CREDITI	961.011,40	PD05a - Importi scadenti entro l'esercizio	23.160,11
ACII01 - Clienti	283.709,06	PD05a_1 - INPS	20.906,65
ACII01a - Importi scadenti entro l'esercizio	283.709,06	PD05a_3 - INPDAP	2.220,24
ACII01a_1 - Clienti entro l'Esercizio	283.209,06	PD05a_4 - Altri Enti - Trattenute sindacali	33,22
ACII01a_5 - Fatture da emettere	500,00	PD05b - Importi scadenti oltre l'esercizio	-475,99
ACII01b - Importi scadenti oltre l'esercizio	0,00	PD05b_4 - Altri Enti	-475,99
ACII02 - Crediti verso Istituti	570.630,84	PD05c - Debiti per Fondi Previdenziali	-344,93
ACII02a - Importi scadenti entro l'esercizio	570.630,84	PD05c_1 - Fondo Alleata Previdenza	-2.588,63

<i>Transitori</i>	<i>Importo</i>	<i>Passività</i>	<i>Importo</i>
ACII02a_14 - Crediti/Debiti Biella	570.630,84	PD05C_17 - Fondo Azimut Previdenza	46,15
ACII03 - Crediti Tributari	4.833,86	PD05c_7 - Fondo Tax Benefit	2.197,55
ACII03a - Crediti trib. scadenti entro l'esercizio	4.833,86	PD06 - Altri debiti	27.440,36
ACII03a_4 - Erario Imposta sostitutiva TFR	-151,56	PD06_1 - Personale retribuzioni dovute	27.440,20
ACII03a_7 - Credito 4% Ritenute Su Contributi	4.985,42	PD06_5 - Debiti diversi	0,16
ACII03b - Crediti tributari oltre l'esercizio	0,00	PE - RATEI E RISCONTI PASSIVI	147.691,42
ACII04 - Crediti diversi	71.235,71	PE01 - Ratei e Risconti	147.691,42
ACII04_1 - Crediti diversi	5,14	PE01_2 - Risconti passivi	147.691,42
ACII04_10 - Credito V/F.do Tesoreria INPS EX Torino	-9.402,37		
ACII04_6 - Costi Provinciali	-23.059,53		
ACII04_9 - Crediti da Alunni Morosi	103.692,47		
ACII05 - Crediti Verso Enti	30.601,93		
ACII05a - Importi Scadenti Entro l'anno	30.601,93		
ACII05a_01 - Crediti da MIUR	6.950,04		
ACII05a_05 - Credito per FIS	23.651,89		
ACIII - ATTIVITA' FINANZIARIE NON IMMOBILIZZATE	0,00		
ACIII01 - Altri titoli	0,00		
ACIV - DISPONIBILITA' LIQUIDE	221.016,03		
ACIV01 - Depositi bancari e postali	216.323,89		
ACIV01_14 - Banche Biella	216.323,89		
ACIV02 - Cassa	4.692,14		
ACIV02_16 - Cassa Biella	4.692,14		
AD - RATEI E RISCONTI ATTIVI	1.198,20		
AD01 - Ratei e Risconti	1.198,20		
AD01_2 - Risconti attivi	1.198,20		
	1.407.358,44		
			1.280.993,14 +
		Differenza	126.365,30 =
			1.407.358,44

<i>Costi</i>	<i>Importo</i>	<i>Ricavi</i>	<i>Importo</i>
C - COSTI	534.944,85	R - RICAVI	661.310,15
CB - COSTI DELLA PRODUZIONE	526.242,98	RA - VALORE DELLA PRODUZIONE	656.386,96
CB06 - Per mat. prime, sussidiarie e di consumo	38.265,86	RA01 - Ricavi delle vendite e delle prestazioni	655.936,96
<u>CB06_1 - Materiale didattico e scolastico</u>	11.480,63	<u>RA01_02 - Primaria</u>	268.358,48
<u>CB06_2 - Generi alimentari</u>	15.519,23	<u>RA01_03 - Secondaria 1° grado</u>	192.297,01
<u>CB06_4 - Corsi vari</u>	11.266,00	<u>RA01_07 - Mensa</u>	63.520,00
CB07 - Per servizi	77.211,30	<u>RA01_09 - Contributi Stato ed Enti locali</u>	131.581,54
<u>CB07_1 - Compensi a terzi</u>	4.708,20	<u>RA01_10 - Altri ricavi scolastici</u>	5.129,47
<u>CB07_2 - UtENZE</u>	28.014,68	<u>RA01_13 - Rettifiche delle vendite</u>	-4.949,54
<u>CB07_3 - Manutenzioni</u>	12.019,83	RA02 - Variazioni delle rimanenze	0,00
<u>CB07_4 - Assicurazioni</u>	2.436,75	RA05 - Altri ricavi e proventi	450,00
<u>CB07_5 - Pubblicità e pubblicazioni</u>	614,59	<u>RA05a - Altri ricavi e proventi</u>	450,00
<u>CB07_6 - Servizi di terzi</u>	5.808,72	<u>RA05a_1 - Fitti Attivi e Ricavi diversi</u>	450,00
<u>CB07_7 - Servizi in appalto</u>	549,00	<u>RA05b - Pensionato Universitario</u>	0,00
<u>CB07_8 - Costi Provinciali</u>	23.059,53	RC - PROVENTI FINANZIARI	0,00
CB08 - Per godimento di beni di terzi	0,00	<u>RC01 - Altri proventi finanziari</u>	0,00
CB09 - Per il personale	398.404,02	RE - PROVENTI STRAORDINARI	4.923,19
<u>CB09a - Salari e stipendi</u>	310.742,59	<u>RE20 - Proventi</u>	4.923,19
<u>CB09a_1 - Salari e stipendi</u>	310.742,59	<u>RE20a - Plusvalenze da alienazioni</u>	0,00
<u>CB09b - Oneri sociali</u>	62.725,96	<u>RE20b - Altri proventi straordinari</u>	4.923,19
<u>CB09b_1 - Contributi sociali</u>	62.725,96	<u>RE20b_1 - Sopravvenienze attive</u>	3.973,19
<u>CB09c - Trattamento di fine rapporto</u>	24.935,47	<u>RE20b_2 - Indennizzi per sinistri</u>	950,00
<u>CB09c_1 - Accantonamento TFR</u>	24.935,47		
<u>CB09e - Altri costi</u>	0,00		
CB10 - Ammortamenti e svalutazioni	4.114,85		
<u>CB10a - Amm.to immobilizz.ni immateriali</u>	0,00		
<u>CB10b - Amm.to delle immobilizz.ni materiali</u>	4.114,85		
<u>CB10b_1 - Amm.to immobilizz.ni materiali</u>	4.114,85		
CB11 - Variazioni rim.ze merci	0,00		
CB14 - Oneri diversi di gestione	8.246,95		
<u>CB14_1 - Spese generali</u>	1.828,75		
<u>CB14_2 - Imposte e tasse</u>	6.028,06		
<u>CB14_4 - Abbuoni Passivi</u>	390,14		
CC - ONERI FINANZIARI	0,00		
<u>CC17 - Interessi passivi</u>	0,00		
<u>CC18 - Perdita su cambi</u>	0,00		
CD - RETTIFICHE DI ATTIVITA' FINANZIARIE	0,00		
<u>CD19 - Svalutazioni</u>	0,00		
CE - ONERI STRAORDINARI	161,40		
<u>CE21 - Oneri</u>	161,40		
<u>CE21a - Minusvalenze da alienazioni</u>	0,00		
<u>CE21b - Altri oneri straordinari</u>	161,40		

Costi	Importo	Ricavi	Importo
CE21b_1 - Sopravvenienze passive	161,40		
C22 - IMPOSTE SUL REDDITO	8.540,47		
C22a - Imposte Correnti	8.540,47		
C22a_2 - IRAP	5.906,16		
C22a_3 - IRES	2.634,31		
	534.944,85 +		661.310,15
Differenza	126.365,30 =		
	661.310,15		

Totali di riepilogo

Attività - Passività =	1.407.358,44 -	1.280.993,14	126.365,30
Ricavi - Costi =	661.310,15 -	534.944,85	126.365,30
Risultato del periodo =			126.365,30

Sede in Biella (TO) Via S. Giovanni B. de La Salle 5

Informazione relative ai Beni Immobili

L'Immobile in cui viene svolta l'attività Scolastica è di proprietà dei Fratelli delle Scuole Cristiane

Informazioni relative al Bilancio Preventivo di Esercizio

L'Ente Ecclesiastico gestore della Scuola, non è tenuto alla redazione del Bilancio Preventivo di esercizio e pertanto è esentato da tale obbligo.

Informazioni relative ai titolari di incarichi di collaborazione o consulenza

Non sussistono rapporti di collaborazione e consulenze strettamente relativi alla attività scolastica.