

PROVINCIA DELLA CONGREGAZIONE DEI FRATELLI DELLE SCUOLE CRISTIANE

ISTITUTO S. LUIGI

Acireale (CT) – Piazza Monsignor Pennisi Alessi, 3

ORGANIGRAMMA

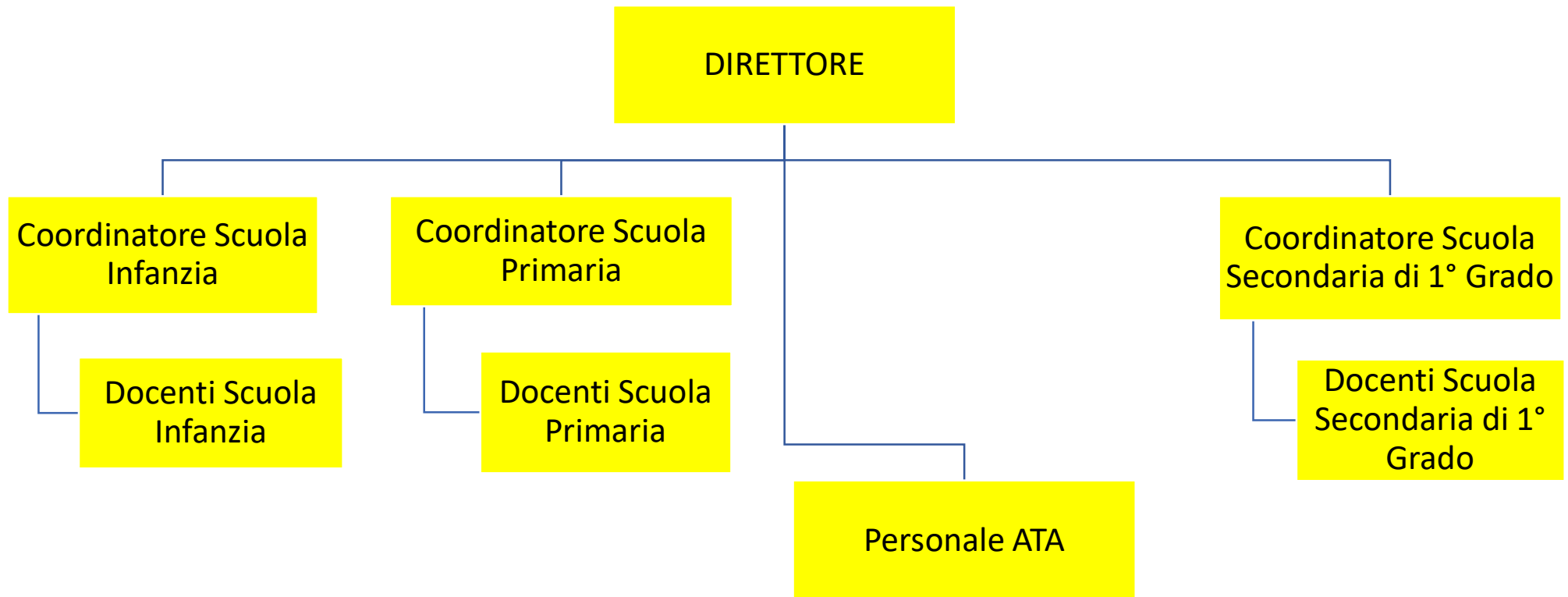

ISTITUTO	COSTO TOTALE	TASSO ASSENZA
S LUIGI	654.268,99 €	3,99%

DOTAZIONE ORGANICA	DOCENTI	NON DOCENTI	ATA	OPERAI
tempo indeterminato	12	3	1	5
tempo determinato	9	1		1

Bilancio di verifica a sezioni contrapposte

Stampa del bilancio di verifica a sezioni contrapposte

Selezioni:

Esercizio 2020 Periodo 0

Da data operazione 01-01-2020 A 31-12-2020

Fino a data registrazione 31-12-2020

Tipo gestione Movimenti contabili

Tipo movimenti Consuntivi

Status movimenti Confermati

Filtri aggiuntivi

Gruppo di bus. unit

Business unit 010

Acireale

Codice bilancio 001

Bilancio civilistico

Escludi movimenti di apertura

Escludi movimenti di chiusura

Escludi saldi periodi precedenti

Escludi mastri a saldo 0

Escludi conti a saldo 0

Stampa conti Tutti

Stampa mastri Tutti

Stampa solo i primi n livelli 0

<i>Transitori</i>	<i>Importo</i>	<i>Passività</i>	<i>Importo</i>
A - ATTIVO	-1.202.004,90	P - PASSIVO	-868.089,02
AB - IMMOBILIZZAZIONI	331.072,04	PA - PATRIMONIO NETTO	-1.179.267,12
ABI - IMMOBILIZZAZIONI IMMATERIALI	0,00	PAI - Capitale	0,00
ABI01 - Costi di impianto e di ampliamento	0,00	PAIII - RISERVE DI RIVALUTAZIONI	152.096,38
ABI02 - Costi di ricerca, sviluppo e pubblicità	0,00	PAIII_1 - Riserve di rivalutaz. monetaria franche	152.096,38
ABI03 - Altre immobilizzazioni immateriali	0,00	PAIX - UTILE/PERDITA ESERCIZIO	-157.030,06
ABII - IMMOBILIZZAZIONI MATERIALI	251.066,26	PAIX_1 - Risultato di Esercizio	-157.030,06
ABII01 - Terreni e fabbricati	238.138,63	PAVII - ALTRE RISERVE	120.130,46
ABII01_1 - Terreni	191.822,42	PAVII01 - Riserve facoltative	120.130,46
ABII01_2 - Fabbricati	990.948,02	PAVII01_1 - Altre riserve facoltative	120.130,46
ABII01_4 - F.do amm.to fabbricati	-944.631,81	PAVIII - UTILI (PERDITE) PORTATI A NUOVO	-1.294.463,90
ABII02 - Impianti e macchinari	6.170,57	PAVIII_1 - Utile esercizio precedente	-560.507,80
ABII02_1 - Impianti	275.575,02	PAVIII_2 - Perdita esercizio precedente	-733.956,10
ABII02_2 - F.do amm.to impianti	-269.404,45	PC - TRATTAMENTO DI FINE RAPPORTO	148.806,69
ABII03 - Attrezzature ind.li e commerciali	3.524,22	PC_1 - TFR	148.806,69
ABII03_1 - Attrezzature	6.605,55	PD - DEBITI	162.371,41
ABII03_2 - F.do amm.to attrezzature	-3.081,33	PD01 - Debiti verso banche	0,00
ABII04 - Altri beni ammortizzabili	3.232,84	PD01a - Importi scadenti entro l'esercizio	0,00
ABII04_1 - Automezzi	24.016,50	PD01b - Importi scadenti oltre l'esercizio	0,00
ABII04_11 - Beni Inferiori € 516	7.695,15	PD02 - Acconti	17,00
ABII04_12 - F.do Amm.to Beni Inferiori €516	-7.695,15	PD02_1 - Clienti c/anticipi	17,00
ABII04_13 - Macchine Elettriche Ufficio	8.873,18	PD03 - Debiti verso Fornitori	48.147,23
ABII04_14 - F.do Amm.to Macchine Elettriche Uff.	-6.036,33	PD03a - Importi scadenti entro l'esercizio	48.147,23
ABII04_2 - F.do amm.to automezzi	-24.016,50	PD03a_1 - Fornitori ordinari	47.445,86
ABII04_5 - Macchinari elettronici	-994,59	PD03a_2 - Fatture da ricevere	701,37
ABII04_7 - Mobili arredi	2.684,00	PD03b - Importi scadenti oltre l'esercizio	0,00
ABII04_8 - F.do amm.to mobili arredi	-1.293,42	PD04 - Debiti tributari	31.359,40
ABIII - IMMOBILIZZAZIONI FINANZIARIE	80.005,78	PD04a - Importi scadenti entro l'esercizio	31.359,40
ABIII01 - Crediti	80.005,78	PD04a_1 - Ritenute fiscali dipendenti	7.685,10
ABIII01a - Verso altri	0,00	PD04a_2 - Ritenute fiscali lavoro autonomo	-276,00
ABIII01b - Depositi cauzionali	80.005,78	PD04a_3 - Ritenute fiscali imposta sostitutiva	159,47
ABIII01b_1 - Depositi cauzionali	11.218,81	PD04a_5 - Fondo imposte Irap	23.246,54
ABIII01b_2 - Crediti verso comunità	68.786,97	PD04a_8 - Debiti per bollo virtuale	544,00
ABIII03 - Partecipazioni	0,00	PD04a_9 - Irpef su Rivalutazione T.F.R.	0,29
ABIII03a - Partecipazioni in controllate	0,00	PD04b - Importi scadenti oltre l'esercizio	0,00
ABIII02 - Altri Titoli	0,00	PD05 - Debiti verso Istituti previdenziali	36.539,15
ABIII02a - Altri Titoli	0,00	PD05a - Importi scadenti entro l'esercizio	36.719,25
AC - ATTIVO CIRCOLANTE	-1.533.076,94	PD05a_1 - INPS	31.607,97
ACI - RIMANENZE	0,00	PD05a_4 - Altri Enti - Trattenute sindacali	5.111,28
ACI01 - Materie prime e merci	0,00	PD05b - Importi scadenti oltre l'esercizio	0,00
ACII - CREDITI	-1.632.683,37	PD05c - Debiti per Fondi Previdenziali	-180,10
ACII01 - Clienti	209.808,25	PD05c_1 - Fondo Alleata Previdenza	-180,10

<i>Transitori</i>	<i>Importo</i>	<i>Passività</i>	<i>Importo</i>
ACII01a - Importi scadenti entro l'esercizio	209.808,25	PD06 - Altri debiti	46.308,63
ACII01a_1 - Clienti entro l'Esercizio	209.808,25	PD06_1 - Personale retribuzioni dovute	46.308,63
ACII01b - Importi scadenti oltre l'esercizio	0,00	PE - RATEI E RISCONTI PASSIVI	0,00
ACII02 - Crediti verso Istituti	-3.225.032,79	PE01 - Ratei e Risconti	0,00
ACII02a - Importi scadenti entro l'esercizio	-3.225.032,79		
ACII02a_01 - Crediti/Debiti Acireale	-3.225.032,79		
ACII03 - Crediti Tributari	4.988,63		
ACII03a - Crediti trib. scadenti entro l'esercizio	4.988,63		
ACII03a_11 - Credito d'imposta COVID DPI	885,64		
ACII03a_4 - Erario Imposta sostitutiva TFR	18,00		
ACII03a_7 - Credito 4% Ritenute Su Contributi	6.483,82		
ACII03a_8 - Ritenute Fiscali su Interessi Attivi	1,17		
ACII03a_9 - Credito d'imposta COVID locazioni	-2.400,00		
ACII03b - Crediti tributari oltre l'esercizio	0,00		
ACII04 - Crediti diversi	1.292.400,17		
ACII04_5 - Conto Collegamento	1.639.423,02		
ACII04_6 - Costi Provinciali	-347.022,85		
ACII05 - Crediti Verso Enti	85.152,37		
ACII05a - Importi Scadenti Entro l'anno	85.152,37		
ACII05a_04 - Crediti dal Ministero per Solidarietà	57.874,99		
ACII05a_05 - Credito per FIS	27.277,38		
ACIII - ATTIVITA' FINANZIARIE NON IMMOBILIZZATE	0,00		
ACIII01 - Altri titoli	0,00		
ACIV - DISPONIBILITA' LIQUIDE	99.606,43		
ACIV01 - Depositi bancari e postali	86.823,04		
ACIV01_10 - Banche Acireale	86.823,04		
ACIV02 - Cassa	12.783,39		
ACIV02_10 - Cassa Acireale	12.682,17		
ACIV02_15 - Valori Bollati	101,22		
AD - RATEI E RISCONTI ATTIVI	0,00		
AD01 - Ratei e Risconti	0,00		
	-1.202.004,90 +		-868.089,02
Differenza	333.915,88 =		
	-868.089,02		

<i>Costi</i>	<i>Importo</i>	<i>Ricavi</i>	<i>Importo</i>
C - COSTI	984.317,38	R - RICAVI	650.401,50
<u>CB - COSTI DELLA PRODUZIONE</u>	975.841,03	<u>RA - VALORE DELLA PRODUZIONE</u>	650.401,50
<u>CB06 - Per mat. prime, sussidiarie e di consumo</u>	18.179,63	<u>RA01 - Ricavi delle vendite e delle prestazioni</u>	636.551,26
<u>CB06_1 - Materiale didattico e scolastico</u>	1.260,64	<u>RA01_01 - Materna</u>	53.408,80
<u>CB06_2 - Generi alimentari</u>	16.806,99	<u>RA01_02 - Primaria</u>	279.704,45
<u>CB06_4 - Corsi vari</u>	112,00	<u>RA01_03 - Secondaria 1° grado</u>	81.409,48
<u>CB07 - Per servizi</u>	259.035,83	<u>RA01_07 - Mensa</u>	42.430,48
<u>CB07_1 - Compensi a terzi</u>	33.013,13	<u>RA01_08 - Corsi vari extracurricolari</u>	18.584,00
<u>CB07_2 - UtENZE</u>	13.251,23	<u>RA01_09 - Contributi Stato ed Enti locali</u>	170.159,24
<u>CB07_3 - Manutenzioni</u>	164.823,62	<u>RA01_10 - Altri ricavi scolastici</u>	260,00
<u>CB07_4 - Assicurazioni</u>	273,50	<u>RA01_13 - Rettifiche delle vendite</u>	-9.405,19
<u>CB07_6 - Servizi di terzi</u>	6.193,83	<u>RA02 - Variazioni delle rimanenze</u>	0,00
<u>CB07_8 - Costi Provinciali</u>	41.480,52	<u>RA05 - Altri ricavi e proventi</u>	13.850,24
<u>CB08 - Per godimento di beni di terzi</u>	0,00	<u>RA05a - Altri ricavi e proventi</u>	13.850,24
<u>CB09 - Per il personale</u>	654.268,99	<u>RA05a_1 - Fitti Attivi e Ricavi diversi</u>	13.850,24
<u>CB09a - Salari e stipendi</u>	445.969,10	<u>RA05b - Pensionato Universitario</u>	0,00
<u>CB09a_1 - Salari e stipendi</u>	445.969,10	<u>RC - PROVENTI FINANZIARI</u>	0,00
<u>CB09b - Oneri sociali</u>	95.442,31	<u>RC01 - Altri proventi finanziari</u>	0,00
<u>CB09b_1 - Contributi sociali</u>	95.442,31	<u>RE - PROVENTI STRAORDINARI</u>	0,00
<u>CB09c - Trattamento di fine rapporto</u>	112.857,58	<u>RE20 - Proventi</u>	0,00
<u>CB09c_1 - Accantonamento TFR</u>	112.857,58	<u>RE20a - Plusvalenze da alienazioni</u>	0,00
<u>CB09e - Altri costi</u>	0,00	<u>RE20b - Altri proventi straordinari</u>	0,00
<u>CB10 - Ammortamenti e svalutazioni</u>	13.914,23		
<u>CB10a - Amm.to immobilizz.ni immateriali</u>	0,00		
<u>CB10b - Amm.to delle immobilizz.ni materiali</u>	13.914,23		
<u>CB10b_1 - Amm.to immobilizz.ni materiali</u>	13.914,23		
<u>CB11 - Variazioni rim.ze merci</u>	0,00		
<u>CB14 - Oneri diversi di gestione</u>	30.442,35		
<u>CB14_1 - Spese generali</u>	11.033,25		
<u>CB14_2 - Imposte e tasse</u>	3.140,17		
<u>CB14_4 - Abbuoni Passivi</u>	16.335,68		
<u>CB14_5 - Costo Bollo Virtuale</u>	-66,75		
<u>CC - ONERI FINANZIARI</u>	0,00		
<u>CC17 - Interessi passivi</u>	0,00		
<u>CC18 - Perdita su cambi</u>	0,00		
<u>CD - RETTIFICHE DI ATTIVITA' FINANZIARIE</u>	0,00		
<u>CD19 - Svalutazioni</u>	0,00		
<u>CE - ONERI STRAORDINARI</u>	0,00		
<u>CE21 - Oneri</u>	0,00		
<u>CE21a - Minusvalenze da alienazioni</u>	0,00		
<u>CE21b - Altri oneri straordinari</u>	0,00		
<u>C22 - IMPOSTE SUL REDDITO</u>	8.476,35		

Costi	Importo	Ricavi	Importo
C22a - Imposte Correnti		8.476,35	
C22a_2 - IRAP		8.476,35	
	984.317,38		650.401,50 +
			Differenza 333.915,88 =
			<u>984.317,38</u>

Totali di riepilogo

Attività - Passività =	-1.202.004,90 -	-868.089,02	-333.915,88
Ricavi - Costi =	650.401,50 -	984.317,38	-333.915,88
Risultato del periodo =			<u>-333.915,88</u>

Sede in Acireale (CT) Piazza Mons. Pennisi Alessi 3

Informazione relative ai Beni Immobili

L'Immobile in cui viene svolta l'attività Scolastica è di proprietà dei Fratelli delle Scuole Cristiane

Informazioni relative al Bilancio Preventivo di Esercizio

L'Ente Ecclesiastico gestore della Scuola, non è tenuto alla redazione del Bilancio Preventivo di esercizio e pertanto è esentato da tale obbligo.

Informazioni relative ai titolari di incarichi di collaborazione o consulenza

Non sussistono rapporti di collaborazione e consulenze strettamente relativi alla attività scolastica.